

## 有料版 WOLF ver2.0.4 リリースノート

このリリースノートは、有料版 WOLF ver2.0.4 導入についての注意事項(インストール手順)および WOLF ver2.0.3 から強化された内容(新機能、その他の変更点等)を記載しています。

WOLF ver2.0.4 をご利用の際は必ず目を通していただくようお願いいたします。

また、これらの内容はユーザのフィードバックを受けて更新されることがありますので、随時最新情報をご確認ください(最新情報は <http://www.medical-domain.com/products/r-note.php> でご確認いただけます)。

### 1. 導入についての注意事項

#### 1-1. インストール時の注意

WOLF ver2.0.4 アップデートインストーラは WOLF ver2.0.0~2.0.3 導入済みの環境でしかご利用になれません。

##### 有料版 WOLF ver2.0.0~2.0.3 をお使いの方

有料版 WOLF2.0.0~2.0.3 が導入済みであれば、「1-2.インストール方法」を参照し WOLF ver2.0.4 のインストールを実施してください。

株式会社エスアールエル Doctor's Desk Light (DDL)および、無料版 WOLF ver1.X をお使いの方  
まず始めに有料版 WOLF ver2.0.0 を導入する必要があります。WOLF ver2.0.0 インストールガイドおよびリリースノートを参照し、WOLF ver2.0.0 インストールディスクからのインストール、およびデータ移行を実施してください。

#### 1-2. インストール方法

メディカルドメインの Web サイト(<http://www.medical-domain.com/products/download.php>)から **WOLF ver2.0.4** アップデートパッチをダウンロードし、解凍後 SetupXP\_Update.exe を実行してください。

実行するとアップデートインストール画面が表示されます。

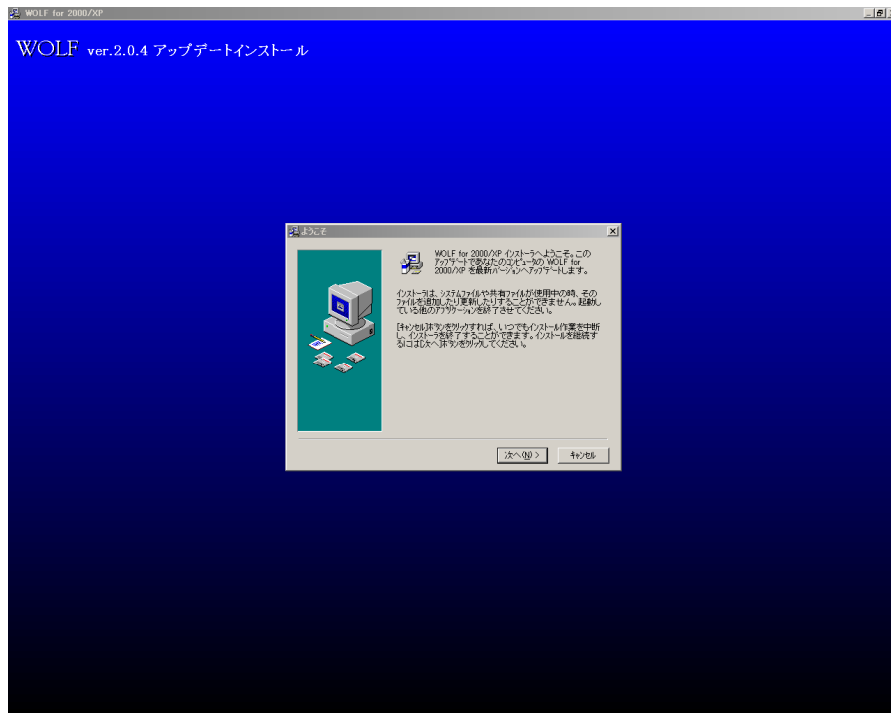

## 2. WOLF ver2.0.3 から強化された主な内容

追加された機能の操作方法については WOLF ver2.0.4 追加マニュアルを参照ください。

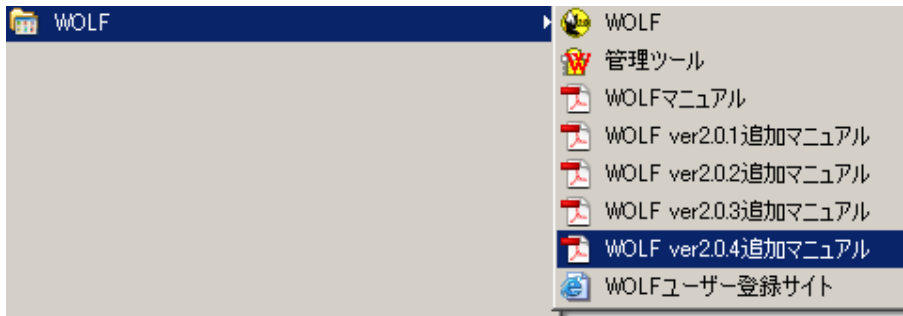

**WOLF ver2.0.4 追加マニュアルは WOLF ver2.0.4 インストール後の Windows プログラムメニューに追加されます。**

### 2-1. ユーザー登録サイトのリンクを追加

WOLF のプログラムメニューへ WOLF ユーザー登録サイトのリンクを追加しました。

リンクをクリックすることでメディカルドメイン株式会社の WOLF ユーザー登録ページが表示されます(インターネットに接続された環境が必要です)。

ユーザー登録がお済みでない場合はこれを機会に登録をお願いいたします。

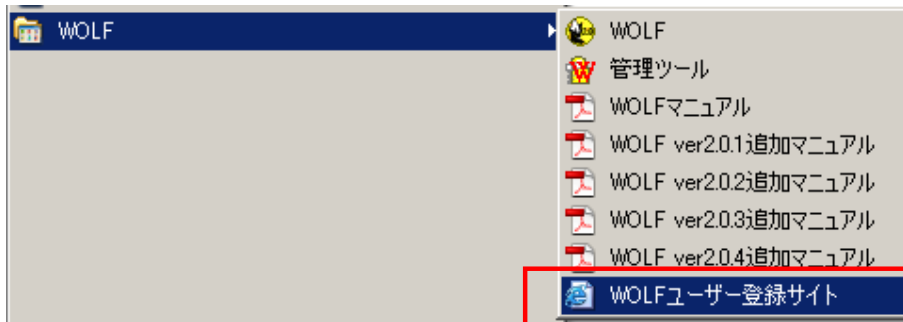

### 2-2. 平成 20 年診療報酬改定 追加修正

平成 20 年 5 月 30 日 に追加された「厚生労働省保険局医療課「平成 20 年度診療報酬改定関連通知の一部訂正について」

<http://www-bm.mhlw.go.jp/topics/2008/03/tp0305-1.html>

[http://www-bm.mhlw.go.jp/topics/2008/03/dl/tp0305-1dl\\_0002.pdf](http://www-bm.mhlw.go.jp/topics/2008/03/dl/tp0305-1dl_0002.pdf)

上記内容より 生活習慣病療養計画書 主病欄 等の「高脂血症」「脂質異常症」の変更を実施しました。

変更対象箇所

1) 生活習慣病療養計画書(初回、継続用) 編集画面 主病欄

患者 999990001 安斎 〇子 うき ちえみ  
 性別 女 生年月日 昭和 12年2月28日 年齢 71歳

主病  糖尿病  高血圧症  脂質異常症

【検査項目】  
 身長 (167)cm  
 体重: 現在 (75)Kg →目標 ( )Kg  
 BMI (27)  
 腹囲: 現在 ( )cm →目標 ( )cm  
 栄養状態  
 低栄養状態の恐れ  
 良好  
 肥満  
 収縮期/拡張期血圧 ( )/ ( )mmHg  
 運動負荷心電図  
 その他 ( )

【血液検査項目】  
 採血日 / /  
 血糖 (空腹時 / 随時 / 食後 時間)  
 HbA1c: 現在 ( )% →目標 ( )%  
 総コレステロール ( )mg/dl  
 中性脂肪 ( )mg/dl  
 HDLコレステロール ( )mg/dl  
 LDLコレステロール ( )mg/dl  
 その他 ( )

【問診】  食事の状況  運動の状況  たばこ  その他の生活

【①達成目標】: 患者と相談した目標  
 ( )

【②行動目標】: 患者と相談した目標  
 ( )

医師氏名 試用者

病名/担当者 症状/検査 食事 運動 その他/療養他施設

主病	病名	短	軽	重
<input type="checkbox"/>	急性咽喉炎	<input type="checkbox"/>	<input type="checkbox"/>	<input type="checkbox"/>
<input checked="" type="checkbox"/>	急性気管支炎	<input type="checkbox"/>	<input type="checkbox"/>	<input type="checkbox"/>
<input type="checkbox"/>	急性中耳炎	<input type="checkbox"/>	<input type="checkbox"/>	<input type="checkbox"/>
<input type="checkbox"/>	高血圧(症)	<input type="checkbox"/>	<input type="checkbox"/>	<input type="checkbox"/>
<input type="checkbox"/>	糖尿病性腎症	<input type="checkbox"/>	<input type="checkbox"/>	<input type="checkbox"/>

担当者選択 編集

施設名  
 〇〇診療所  
 〇〇市立病院  
 〇〇センター  
 〇〇中央病院  
 〇〇病院

担当者名  
 吉野 〇光  
 深溝 〇助

作成日 08/08/13 発行日 ( )  
 医師 試用者  
 発行様式 初回用

出力

2) 生活習慣病療養計画書(初回、継続用) 編集画面 症状/検査タブ

患者 999990001 安斎 〇子 うき ちえみ  
 性別 女 生年月日 昭和 12年2月28日 年齢 71歳

主病  糖尿病  高血圧症  脂質異常症

【検査項目】  
 身長 (167)cm  
 体重: 現在 (75)Kg →目標 ( )Kg  
 BMI (27)  
 腹囲: 現在 ( )cm →目標 ( )cm  
 栄養状態  
 低栄養状態の恐れ  
 良好  
 肥満  
 収縮期/拡張期血圧 ( )/ ( )mmHg  
 運動負荷心電図  
 その他 ( )

【血液検査項目】  
 採血日 / /  
 血糖 (空腹時 / 随時 / 食後 時間)  
 HbA1c: 現在 ( )% →目標 ( )%  
 総コレステロール ( )mg/dl  
 中性脂肪 ( )mg/dl  
 HDLコレステロール ( )mg/dl  
 LDLコレステロール ( )mg/dl  
 その他 ( )

【問診】  食事の状況  運動の状況  たばこ  その他の生活

【①達成目標】: 患者と相談した目標  
 ( )

【②行動目標】: 患者と相談した目標  
 ( )

医師氏名 試用者

病名/担当者 症状/検査 食事 運動 その他/療養他施設

脂質異常症

血圧のコントロールは良好です。  
 血圧が高めです。

診察日	最高血圧	最低血圧
03-08-01	180	100
03-08-26	200	120
03-08-25	180	100
03-08-24	200	120
03-08-23	200	120
02-08-01	180	125

3) 生活習慣病療養計画書(初回、継続用) 印刷画面 主病欄

生活習慣病 療養計画書

ページ設定 印刷

1/1

生活習慣病 療養計画書 初回用

患者氏名: 安斎 〇子 (男・◎) (記入日: 平成28年1月)

生年月日: 明・大・鶴・平 12年2月28日 生(1歳)

主病: 糖尿病 高血圧 脂質異常症

ねらい:検査結果を理解できること・自分の生活上の問題点を抽出し、目標を設定できること

【検査項目】  
 ◎身長 (167 cm) 【血糖検査項目】 (検査日 月 日)  
 ◎体重:現在 (75 kg)→目標 ( kg) ◎血糖 ( mg/dl)  
 ◎BMI (27) ◎HbA1c:現在 ( %)→目標 ( %)  
空腹時血糖 ( mg/dl) 中血糖値 ( mg/dl)  
空腹期/空腹期血糖 ( mg/dl) HDLコレステロール ( mg/dl)  
運動負荷心電図 ( mg/dl) LDLコレステロール ( mg/dl)  
その他 ( )  
食事の状態 運動の状態 生活 その他  
 【①達成目標】:患者と相談した目標  
 【②行動目標】:患者と相談した目標

【食事】  
食事摂取量を修正する 食塩・調味料を減らす  
野菜・きのこ・海藻など食物繊維の摂取を増やす 外食の際の注意事項 ( )  
油を奪った料理(揚げ物や炒め物)の摂取を減らす その他 ( )  
飲酒:飲まず(種類・量: ) 禁煙( )  
間食:飲まず(種類・量: ) その他 ( )  
食べ方:(ゆっくり食べる、その他 ( )) 担当者の氏名 (印)  
運動時間:継続、強度、夕食を規則正しくとる  
運動処方:種類 ( ) 頻度 ( )  
強度 ( ) or 割合 ( )  
日常生活の活動量増加 ( ) 担当者の氏名 (印)  
運動の注意事項など ( )  
たばこ 禁煙・断煙の補助性 禁煙の薬療法等 担当者の氏名 (印)  
付帯 承認 睡眠の確保(寝・量) 減重 担当者の氏名 (印)  
その他での計画(歩数、体重、血圧、脂質等) 担当者の氏名 (印)  
その他 ( ) 担当者の氏名 (印)

【喫煙指導】処方なし 薬の説明 担当者の氏名 (印)

【喫煙を行うにあたっての課題点】

【他の施設の利用状況について】

※実施項目は口チェック、( )内は具体的に記入  
 ※担当者が同一の場合すべてが欄に署名する必要はない

患者署名  
 医師氏名  
 試用者 (印)

4)フリー文書 編集画面 服薬タブ

フリー文書

患者 9999990001 うえき ちえみ

安斎 〇子

作成日 08/06/18 医師 試用者

1面・左側 右側 出力

処置行為 薬歴 定型文 検査 画像 K/F/他 予約 病歴 症状 指導 YML

【診療日】 04-06-28(月) \*リボパフ錠 5mg 1  
 1日1回夕食後  
 オイタルコン錠2.5mg 1  
 1日1回朝食後に

【診療日】 04-06-17(木) \*ファイナリンG 3  
 1日3回食後に  
 ガスー錠20mg 1  
 1日左1回就寝前

【診療日】 04-06-05(土) \*セフゾンカプセル100mg 3  
 ロキソニン錠50mg 3  
 セルベクスカプセル50mg 3  
 1日3回食後に

薬剤 用法 単位  
 前方一致 すべて対象  
 検索

服薬にかかる注意事項

薬は時間を守って飲みましょう。  
 薬は用法・用量を守って飲みましょう。  
 飲み忘れに気づいたときは、気づいたときに1回量を服用  
 します。  
 ただし、次の服用時間が近い場合には忘れ分を服用しな  
 いで、次の通常の服用時間に1回分を服用します。絶対に  
 2回分を一度に飲んではいけません。

【ループ利尿剤】この薬はカリウムを溶らします。カリウ  
 ムが不足すると、ふらつきたり、筋肉が痙攣したり、特に  
 は手足が痙攣が起こったりします。これを防ぐには、カリウム  
 を多く含む食べ物(みかん、バナナ、わかめ、ひじき、  
 さつまいもなど)をとってください。

【α遮断薬】初めて服用する時は、めまいや立ちくらみを

編集

### 2-3. 日レセ連携時の重複受付登録抑止

日レセからの CLAIM および、ODBC による受付連携で 同一患者の重複受付をしない設定を追加しました。

WOLF 受付、診察券受付の重複登録は従来通り可能となります。

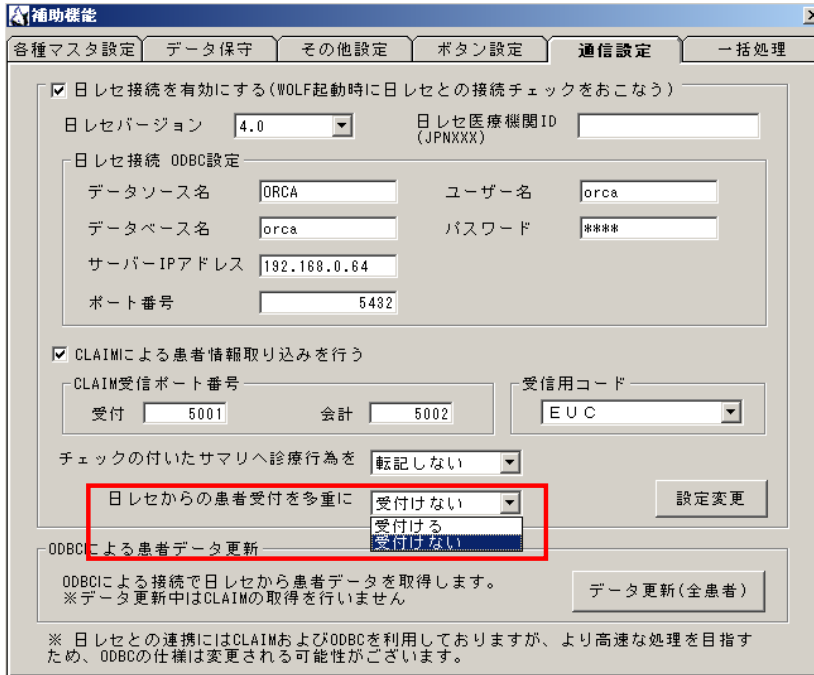

操作方法については WOLF ver2.0.4 追加マニュアルを参照ください。

### 2-4. 主治医、医師意見書出力タブ「主治医意見書」印刷オプション「頁ヘッダ」、「2 頁目ヘッダ」、「医師氏名」のチェックボックス状態の保存

主治医意見書または医師意見書を最後に保存した文書の「頁ヘッダ」、「2 頁目ヘッダ」、「医師氏名」の状態を保持します。

次回、主治医意見書または医師意見書を新規作成時、および編集時に前回のチェック状態が反映されます。

保持内容は全患者において共用設定です。また主治医、医師両意見書の共用設定となります。

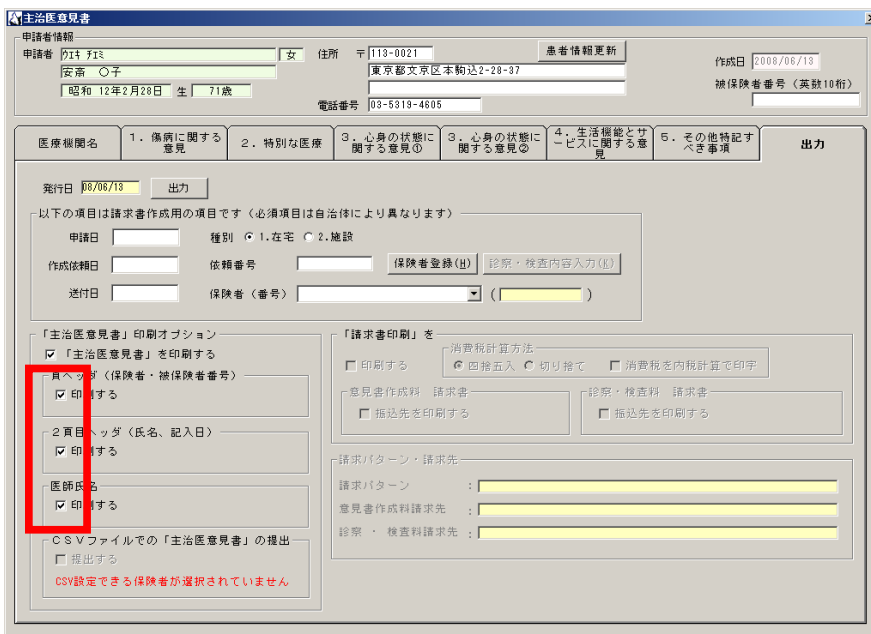

操作方法については WOLF ver2.0.4 追加マニュアルを参照ください。

### 2-5. 紹介状 帳票出力 患者氏名の印字数調整

紹介状印刷時に 16 文字を超える患者氏名は文字数に応じて文字サイズを縮小し、最大 30 文字まで印字可能になりました(ヘッダサイズが標準時の文字数)。

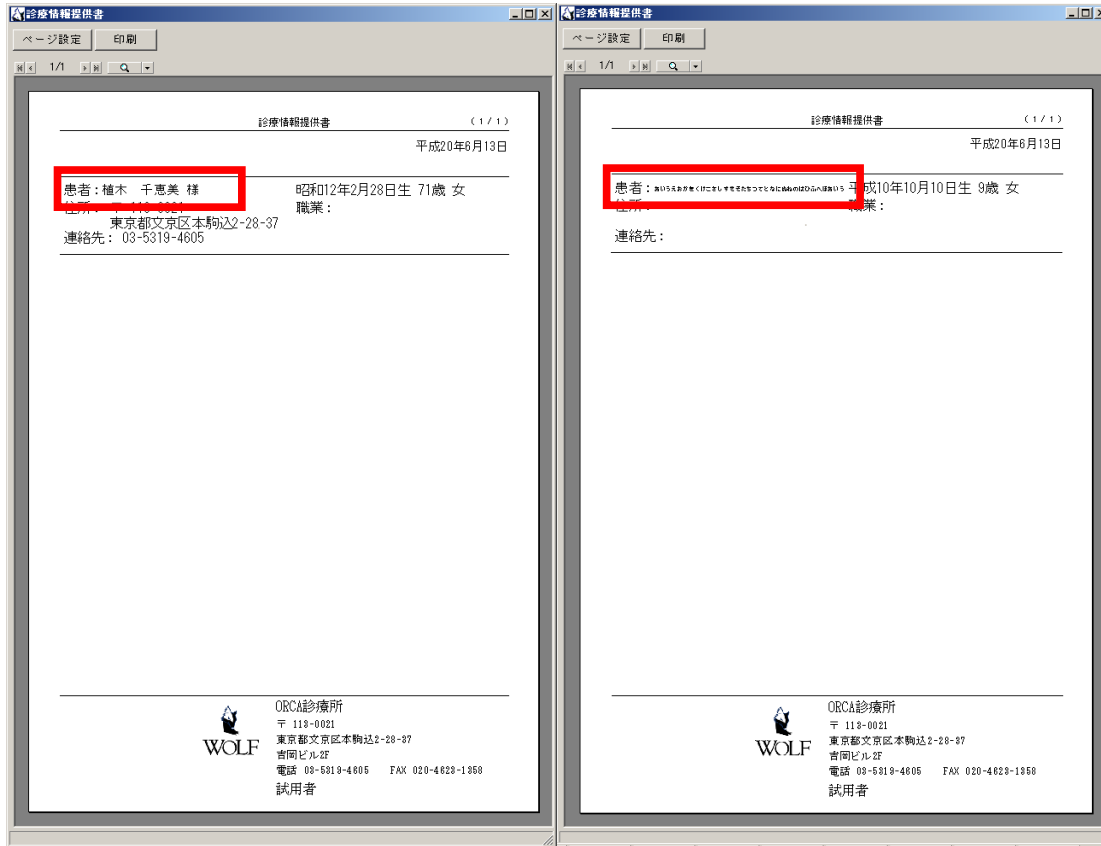

### 2-6. 主治医意見書 医師氏名欄印字縦幅の拡張

医師名を自署する場合のスペースに余裕を持たせるために、記入欄の縦幅を拡張しました。

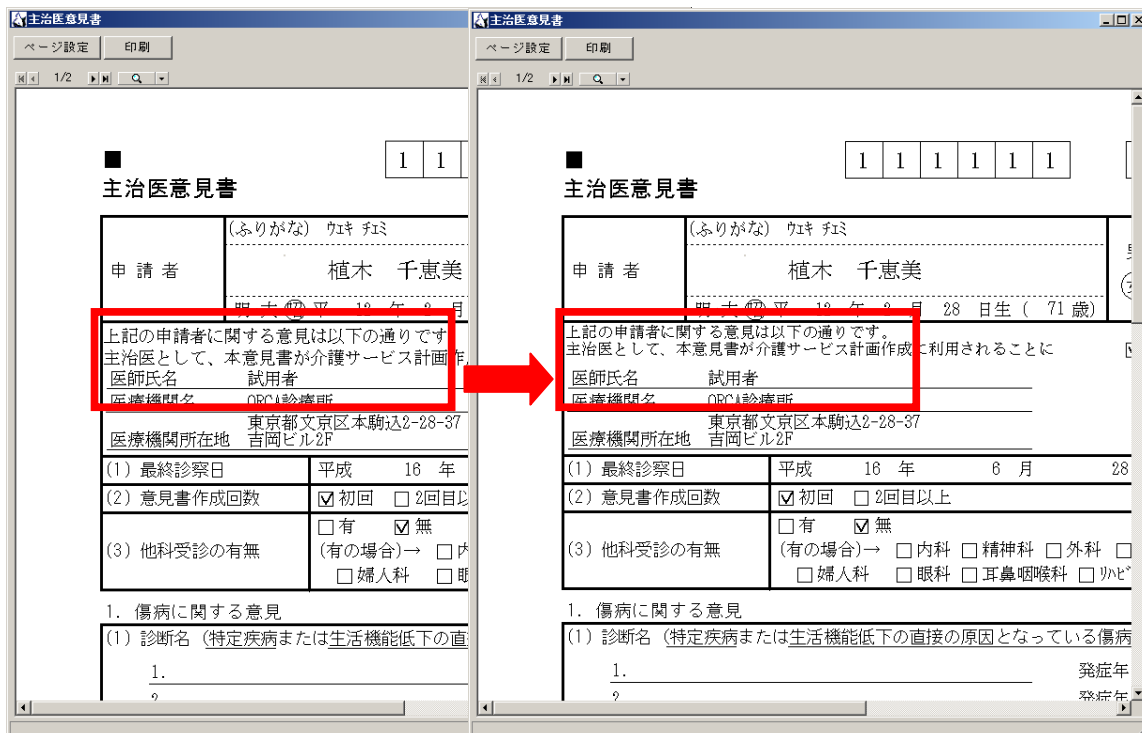

## 2-7. 管理ツール 「起動時に自動的にデータを取り込む」のチェックを有効化

WOLF 新規インストール時に無効となっていた項目を有効に修正しました。

これにより WOLF 起動時の DD Net Server および Doctor's Site Sever のオンライン取込の自動実行機能が利用可能となります。

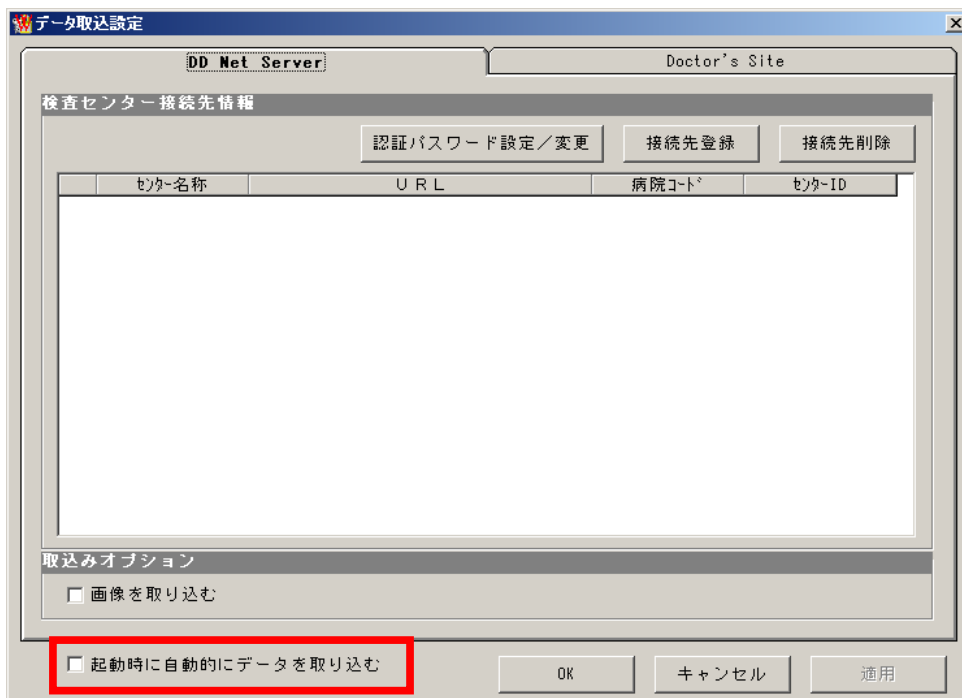

## 2-8. WOLF 起動時の最終診療日、検査日の更新処理の見直し

WOLF 起動時に動作速度低下の要因となっていた最終診療日、検査日の更新処理をおこなわないように修正しました。

また、MBC 検査 FD 取込、その他検査 FD 取込後に最終検査日が更新されなかった問題を修正しました。

## 2-9. 検査データ取り込み ログ出力メッセージの一部修正

MBC 検査 FD 取込、その他検査 FD 取込において検査結果の CSV 項目 No.18 MEDIS 分析物コード、19 材料コード、21 負荷情報の項目がない場合にログに出力される警告文を出力しない様に修正しました。

## 2-10. サマリ空改行削除機能

サマリ編集時過去修正機能ではこれまで空行を削除できませんでしたが、空行のみの箇所を削除できるようになりました。

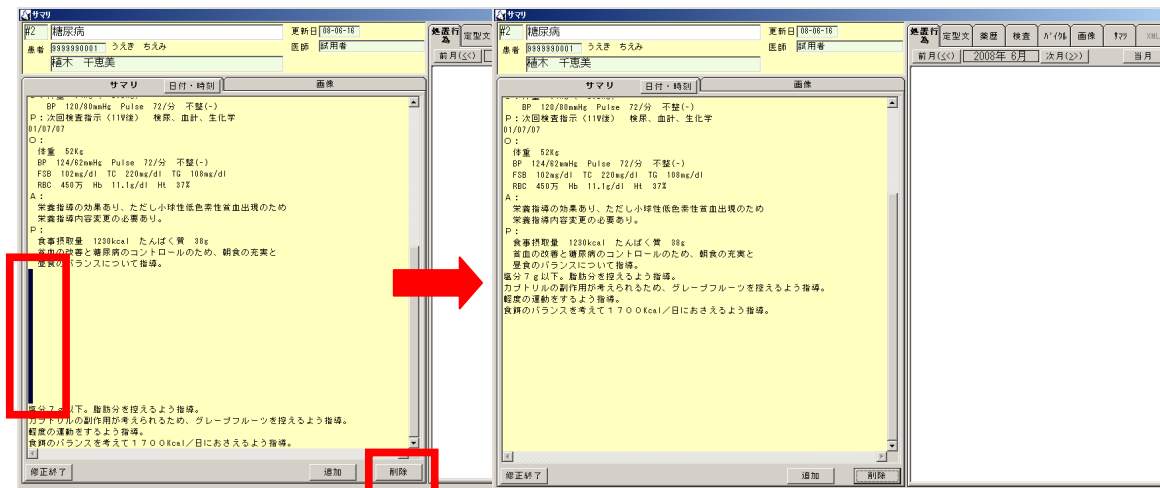

操作方法については WOLF ver2.0.4 追加マニュアルを参照ください。

## 2-11. rd エディタ呼び出しボタンの削除

東京エーアイエス社のレセメイト対応終了に伴い、WOLF 患者情報画面の rd エディタボタン(rd エディタインストール時のみ)を削除しました。

## 3. 不具合対応一覧(WBF - WOLF Bug Fixed : WOLF バグ管理番号)

有料版 WOLF ver2.0.3 で判明した不具合に関し、WOLF ver2.0.4 での対応について列記します。

### WBF-00030 紹介状 Dummy.html 読み込み処理

紹介状作成時に Dummy.html のファイルがない場合に発生する不具合を対応しました。

SRL 社の DDL 専用 XML 紹介状機能に付随する処理でしたが、2.0 での機能削除により不要となったため、読み込み処理を削除しました。

### WBF-00031 検査取込エラー修正

検査取り込みエラー修正時 WOLF 患者マスタの患者カナ氏名または 検査結果ファイルの患者カナ氏名後方にスペースが含まれた場合にエラーが発生する問題を修正しました。